

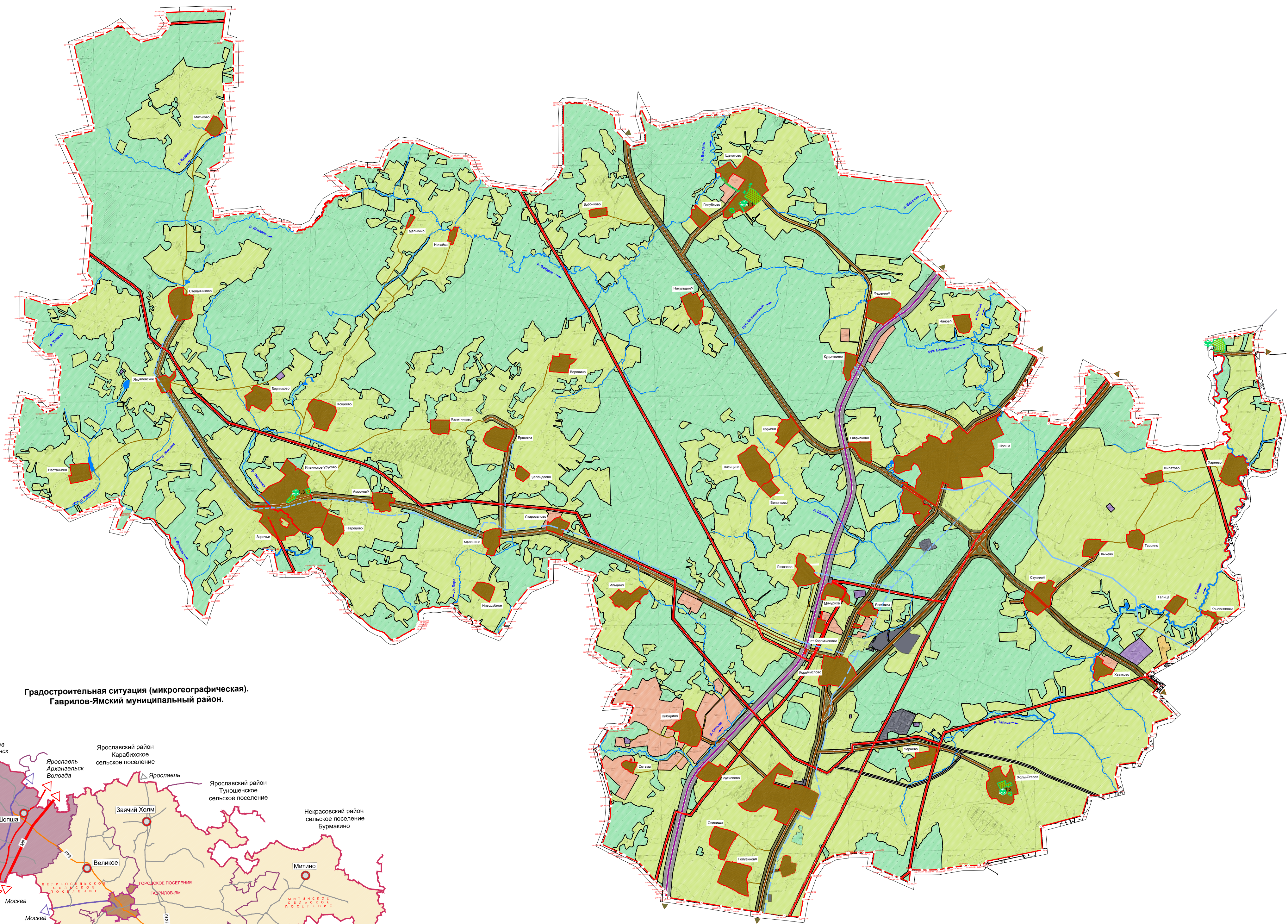

ГЕНЕРАЛЬНЫЙ ПЛАН. ШОПШИНСКОЕ СЕЛЬСКОЕ ПОСЕЛЕНИЕ. Ярославская область. Гаврилов-Ямский муниципальный район. Карта функциональных зон поселения

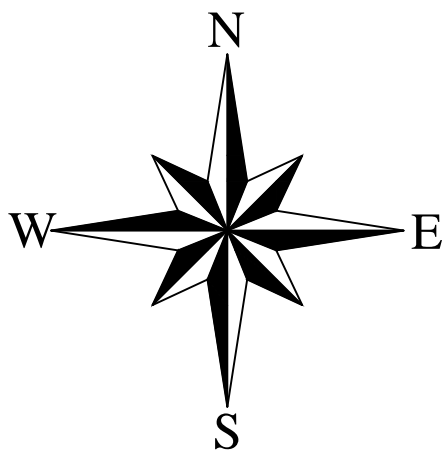

- Границы:**
- Граница сельского поселения
 - Границы населенных пунктов
 - Границы функциональных зон
 - Границы санитарно-защитных зон
 - Границы водохранилищ
- Функциональные зоны:**
- Земли сельскохозяйственного назначения:
- Земли сельскохозяйственных угодий и сельхозпредприятий
 - Земли для ведения дачного хозяйства, садоводства, огородничества и др.
 - Земли населенных пунктов
 - Земли промышленности
- Земли инженерно-транспортной инфраструктуры:
- Железнодорожного транспорта
 - Автомобильного транспорта
 - Линейных сооружений
 - Земли специального назначения
 - Земли рекреационного назначения
 - Земли лесного фонда
 - Земли водного фонда
 - Земли запаса
 - Земли, предоставляемые в аренду и земли промышленности

Сводный баланс земель территории Шопшинского сельского поселения

№ п/п	Категория земель (наименование зон)	Суммарная площадь, га
1	2	3
1.	Земли сельскохозяйственного назначения, в том числе:	11 186,1/45,15
1.1.	Земли для ведения сельского хозяйства, садоводства, огородничества и др.	518,001,3
2.	Земли населенных пунктов	1 265,52/5,11
3.	Земли промышленности, инженерно-транспортной инфраструктуры и специального назначения, в том числе:	1 538,76/6,21
3.1.	Земли промышленности	39,23/0,16
3.2.	Земли инженерно-транспортной инфраструктуры	1471,11/5,9
3.3.	Земли специального назначения	28,42/0,1
4.	Земли особо охраняемых территорий и объектов, в том числе:	20,896/0,1
4.1.	Земли рекреационного назначения	-
5.	Земли лесного фонда	10 734,91/45,3
6.	Земли водного фонда	23,17/0,1
7.	Земли запаса	1,05/0,04
8.	Итого земель (в границах сельского поселения)	24 777,7/100,0

Транспортная инфраструктура:

- Магистральные железные дороги
- Автомобильные дороги:
- федерального (международного) значения
 - регионального (межмуниципального) значения
 - местного значения (в т.ч.: ведомственные, бесхозные, сложившиеся подъезды к населенным пунктам)

Направления транспортных потоков

Существующие особо охраняемые природные территории

Памятники природы

- 1.1. Центр с. Щекотова
- 1.2. Центр с. Холм - Огарев
- 1.3. Исторический центр и культурный ландшафт с. Ильинское-Урусово
- 1.4. Долина р. Тапицы

Градостроительная ситуация (микрорегиональная).

Гаврилов-Ямский муниципальный район.

